

Key-Map piano terra

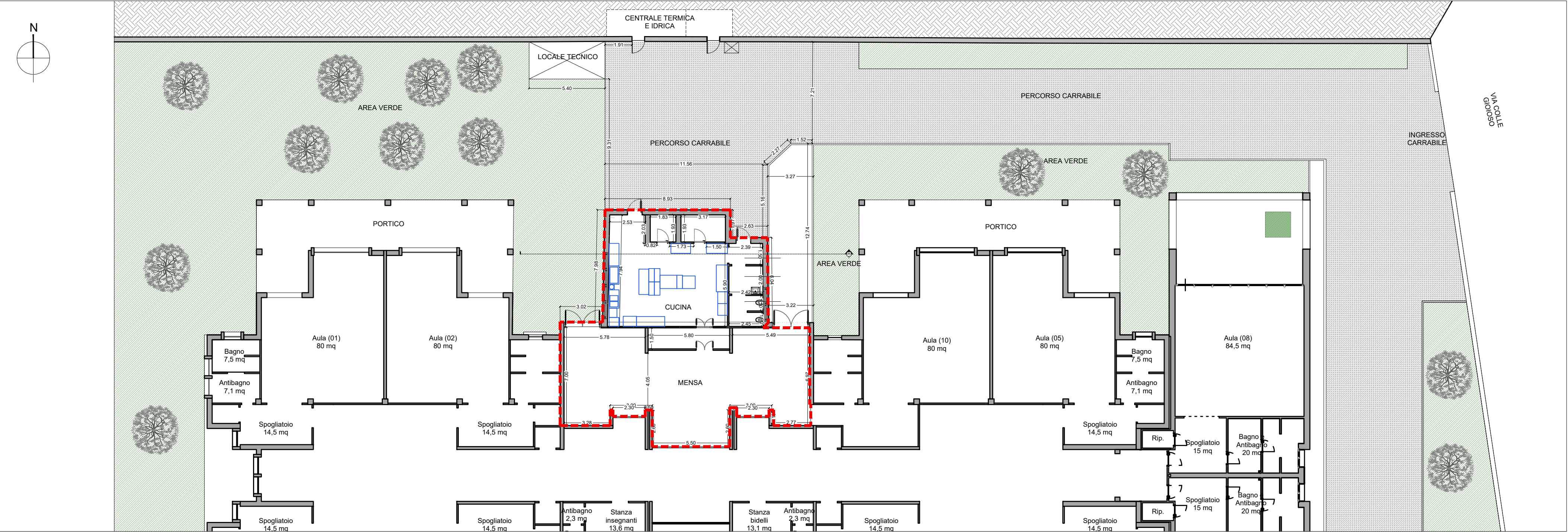

Pianta Piano Terra - scala 1:50

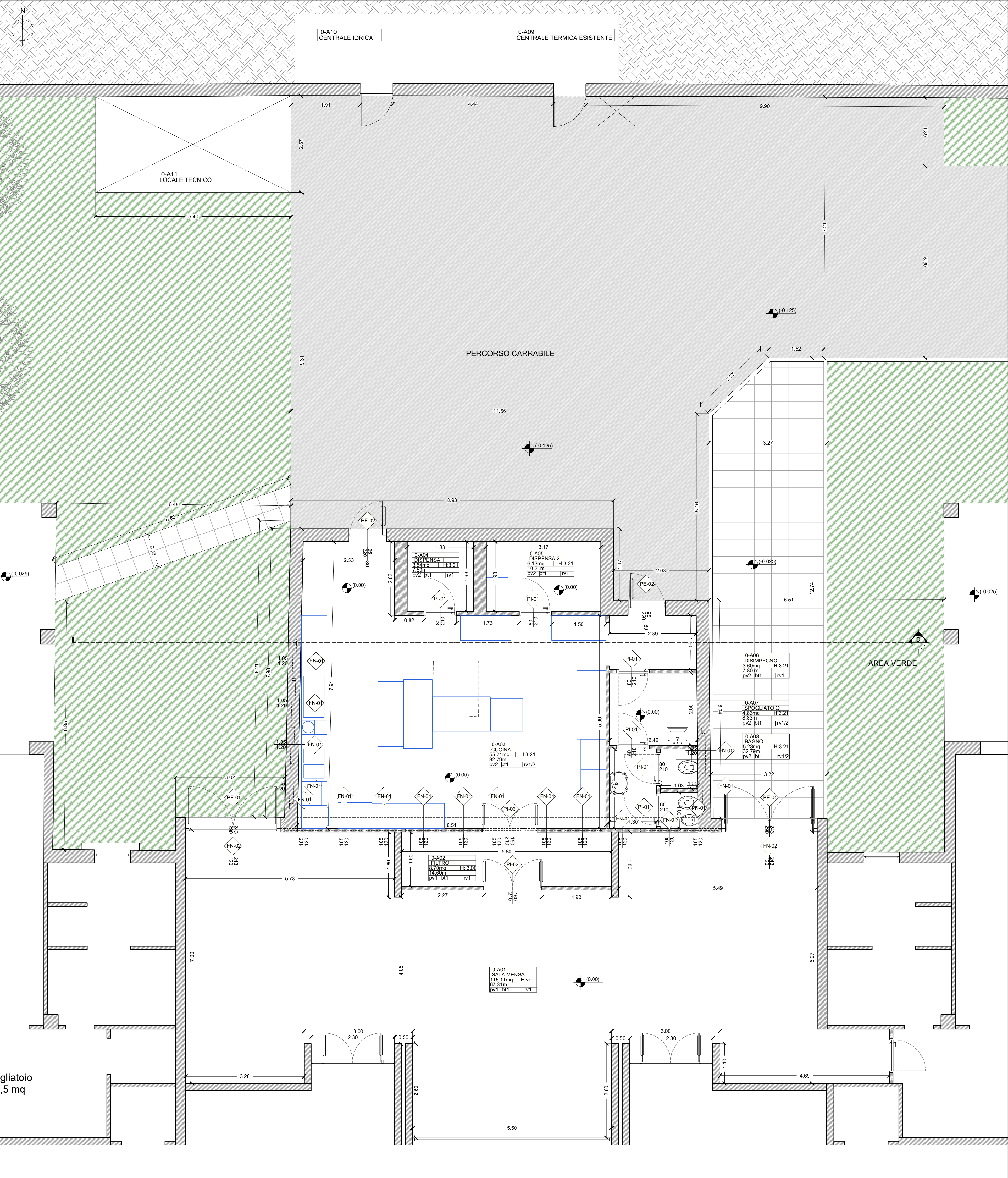

Legenda

LEGENDA NOTAZIONI

AREA MENSA- CUCINA

CODIFICA AMBIENTI
(livello- n.ro ambiente)

Area
Perimetro
Finitura Pavimento
Finitura Battiscopa
Rivestimento parete

0-A012
AULA
23.30MQ
20.00M
PV BT RV
Altezza

QUOTE
0.00 mt
11.83 m

ETICHETTE INFISSI

esistenti

nuovi

FN-00

Codice Infisso

Larghezza infisso

Altezza infisso

100

210

100

210

Area verde

Area carrabile

Area pedonale con pavimentazione in mattonelle di graniglia di cemento

Paramenti murari

Arredi cucina da riutilizzare

Sanitari

LEGENDA FINITURA ESISTENTE

Finitura Pavimento
pv1= pavimento in PVC
pv2= mattonelle in gres porcellanato

Finitura Battiscopa
bt1= battiscopa in PVC
bt2= battiscopa in gres

Rivestimento pareti
rv1= intonaco
rv2= mattonelle in gres porcellanato

PROGETTO ESECUTIVO

Comune di Montepreandone

P.N.R.R. Missione 4 – Istruzione e Ricerca – Componente 1 – Potenziamento dell'offerta dei servizi di istruzione: dagli asili nido alle Università – Investimento 1.2: Piano di estensione del tempo pieno e mense. AMPLIAMENTO MENSA SCOLASTICA PRESSO SCUOLA DI INFANZIA COLLE GIOIOSO

ELABORATO GRAFICO

AR_ARCHITETTONICO

AR 002

Stato di fatto - Pianta piano terra

PROGETTAZIONE

Ing. Daniele Iacoboni
Via Dante Alighieri 4 - 04011 Alba Adriatica (TE)
e-mail: iacobonidaniele@gmail.com
PEC: daniele.iacoboni@ingite.it

ORDINE DEGLI INGEGNERI - TERAMO

1682 IACOBONI dott. DANIELE

INGEGNERE CIVILE E AMBIENTALE

COMMITTENTE

Comune di Montepreandone
Piazza dell'Aquila, 1 - 63076 Montepreandone AP
Partita IVA: 03376950440

II R.U.P. Geom. Pino Corti.....

AGGIORNAMENTO

DATA

DESCRIZIONE

REDATTO

VERIFICATO

APPROVATO

0

Gennaio 2023

Emissione

D.I.

D.I.

D.I.

1

Marzo 2023

Revisione

D.I.

D.I.

D.I.